

**ZARZĄDZENIE**  
**Burmistrza Toszka Nr 0050.285.2012**  
**z dnia 6 września 2012 roku.**

w sprawie: **zatwierdzenia aneksu do projektu organizacyjnego Szkoły Podstawowej w Kotulinie na rok szkolny 2012/2013.**

Działając na podstawie:

- art. 5c ust. 3 i art. 34a ust.2 pkt 3 ustawy z dnia 7 września 1991r. o systemie oświaty /Dz.U. z 2004r. Nr 256 poz. 2572 z późn. zm./
- § 10 ust. 1 i 2 załącznika nr 2 do Rozporządzenia Ministra Edukacji Narodowej z dnia 21 maja 2001r. w sprawie ramowych statutów publicznego przedszkola oraz publicznych szkół /Dz. U. z 2001r. Nr 61 poz. 624 z późn. zm./

**Zarządza się, co następuje:**

**§ 1.**

Zatwierdzić aneks do projektu organizacyjnego Szkoły Podstawowej w Kotulinie.

Aneks do projektu organizacyjnego stanowi załącznik do zarządzenia.

**§ 2.**

Wykonanie zarządzenia powierza się Dyrektorowi Szkoły.

**§ 3.**

Zarządzenie wchodzi w życie z dniem podjęcia.

  
**BURMISTRZ**  
mgr inż. Cezary Kupczyk

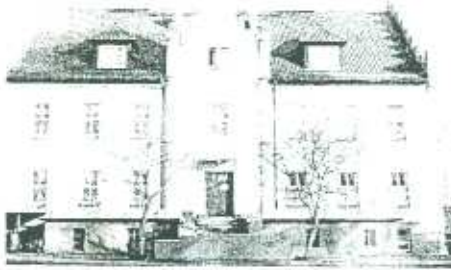

SZKOŁA PODSTAWOWA W KOTULINIE  
ul. Gliwicka 13, 44-180 KOTULIN,  
tel. (032) 330 50 30, tel./fax (032) 230 61 13  
e-mail: sp\_kotulin@poczta.onet.pl

REGON 001212023

NIP 969 09 19 210

Kotulin, 3.09.2012 r.

SZKOŁA PODSTAWOWA  
KOTULIN  
ul. Gliwicka 13, 44-180 KOTULIN  
tel. (032) 330 50 30, tel./fax (032) 230 61 13  
NIP 969 09 19 210

Urząd Miasta w Toszoku  
Sekretariat  
WPI YNEKO

2000/1

dnia: - 4. 09. 2012

Liczba: 5903

podpis:

185  
0509/12

**ANEKS NR 3 DO PROJEKTU ORGANIZACYJNEGO  
NA ROK SZKOLNY 2012/13**

- W związku z wydaniem przez Burmistrza miasta Toszek  
zazwolenia na realizację kształcenia specjalnego i  
nauczania indywidualnego w szkole oraz na kontynuowanie  
indywidualnej terapii logopedycznej dla uczennicy Agaty  
Pieruch przydzielam:  
**8 godzin nauczania indywidualnego w szkole mgr Gabrieli  
Kachel.**  
1 godzinę terapii logopedycznej w ramach szkolnych godzin  
logopedii mgr Jolancie Rdzionek
- Wprowadzam korektę do szczegółowego planu nauczania  
Jakuba Grzechli:
  - zajęcia z religii poprowadzi mgr Anna Zielonka-Lebok -  
1 godzina w miesiącu wymiennie z przyroda,
  - muzykę i plastykę poprowadzi mgr Aniela Kokoszka -  
1 godzina w tygodniu.